Press Clippings appeared on 16.8.2015

ఈసీఐఎల్‌లో సీఎండీ సుధాకర్...

Sakshi

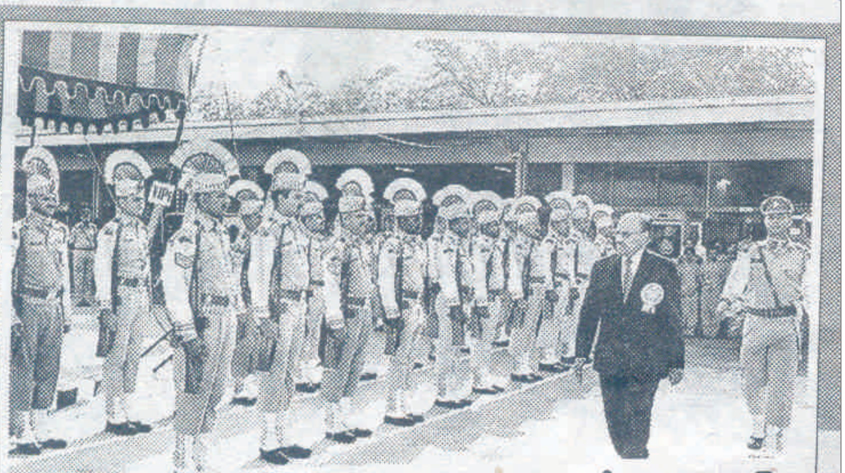

గౌరవవందనం స్వీకరిస్తున్న ఈసీఐఎల్ సీఎండీ పి.సుధాకర్

Eenadu

शुभ संदेश

विज्ञान और प्रौद्योगिकी के विकास का संकल्प लें

हम विकासशील देश से विकसित देश की ओर अग्रसर हैं। इस संकल्प में ईसीआईएल राष्ट्र के प्रत्येक नागरिक के साथ है। ईसीआईएल सामरिक इलेक्ट्रानिकी, रक्षा, अंतरिक्ष, नाभिकीय एवं ई-अभिशासन जैसे क्षेत्रों में सतत् कार्यशील है। हम उन संभावनाओं का भी पता लगा रहे हैं, जहाँ सामान्य से सामान्य नागरिक को भी अत्याधुनिक तकनीक एवं प्रौद्योगिकी का सरल, सहज एवं सुगमतापूर्ण लाभ पहुँचाया जा सकता है। टाटा स्मारक केन्द्र, मुंबई के लिए 'हॉस्पिटल सूचना प्रबंधन प्रणाली' विकसित करके ईसीआईएल ने इलेक्ट्रानिकी माध्यम से चिकित्सा क्षेत्र में प्रभावकारी कदम रखा है। किसानों की आत्मनिर्भरता एवं स्वावलंबन बढ़ाने के उद्देश्य से हमने कृषि कार्य हेतु 'परमाणु अवशोषण स्पेक्ट्रोमीटर' का विकास करके कृषि एवं इलेक्ट्रानिकी प्रौद्योगिकी के सामंजस्य तथा संतुलन को नया आयाम दिया है। आकाश एवं ब्रह्मोस मिसाइल कार्यक्रम के लिए ईसीआईएल ने कमांड एवं नियंत्रण प्रणालियां विकसित कर रक्षा के क्षेत्र में अभूतपूर्ण सफलता प्राप्त की। पूरा विश्वास है कि आकाश मिसाइल किसी भी चुनौती का सामना करने में सक्षम है। रक्षा क्षेत्र में 'जय जवान' को अत्याधुनिक प्रौद्योगिकी से जोड़ना ईसीआईएल का आदर्श ध्येय है। हम सब एक साथ मिलकर अपने देश को विज्ञान और प्रौद्योगिकी की दिशा में आत्मनिर्भर बनाने की शपथ लें।

- पी. सुधाकर,

(अध्यक्ष एवं प्रबंध निदेशक, ईसीआईएल, हैदराबाद)

The Hindi Milap
15.8.15

Cultural programmes at
Electronics Corporation of India Ltd (ECIL)

The Hans India

Independence Day Celebrations

P Sudhakar, chairman and managing director, ECIL inspecting the Guard of Honour at ECIL on Independence Day

Times of India

ఈసీఐఎల్, ఎన్ఎఫ్సీ కంపెనీల్లో..

కుషాయిగూడ: కేంద్ర ప్రభుత్వ సంస్థలైన ఈసీ ఐఎల్, ఎన్ఎఫ్సీ కంపెనీలలో స్వాతంత్ర్య దినోత్సవ వేడుకలను శనివారం ఘనంగా నిర్వహించారు. ఈసీఐఎల్ కంపెనీలో చైర్మన్ అండ్ మేనేజింగ్ డైరక్టర్ పి.సుధాకర్ జాతీయ పతాకా ఆవిష్కరించారు.

Andhra Jyothi

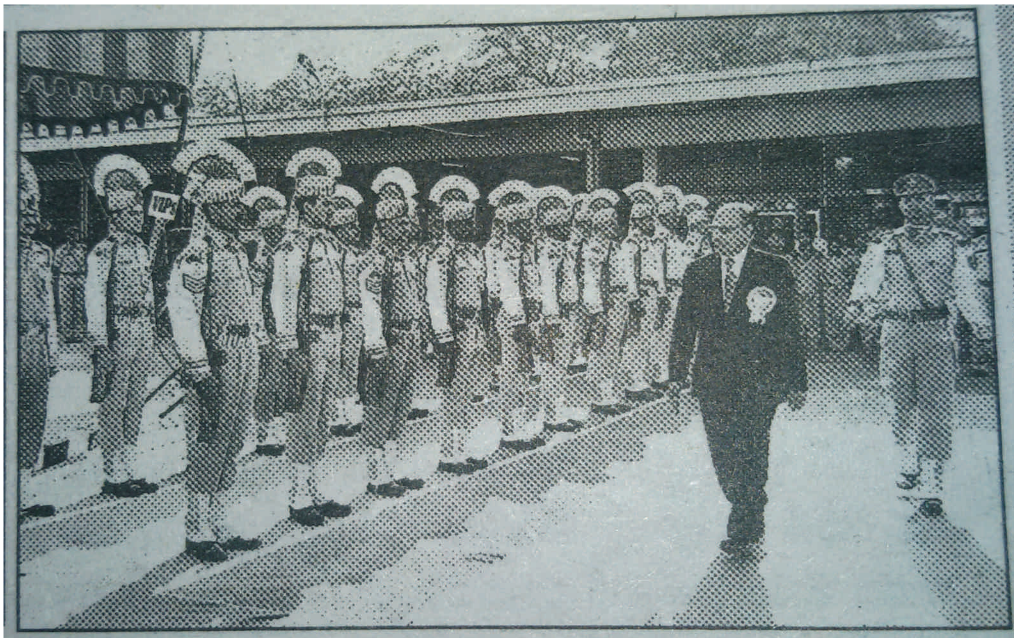

గౌరవ వందనం స్వీకరిస్తున్న ఈసీఐఎల్ సీఎండీ

Andhra Jyothi